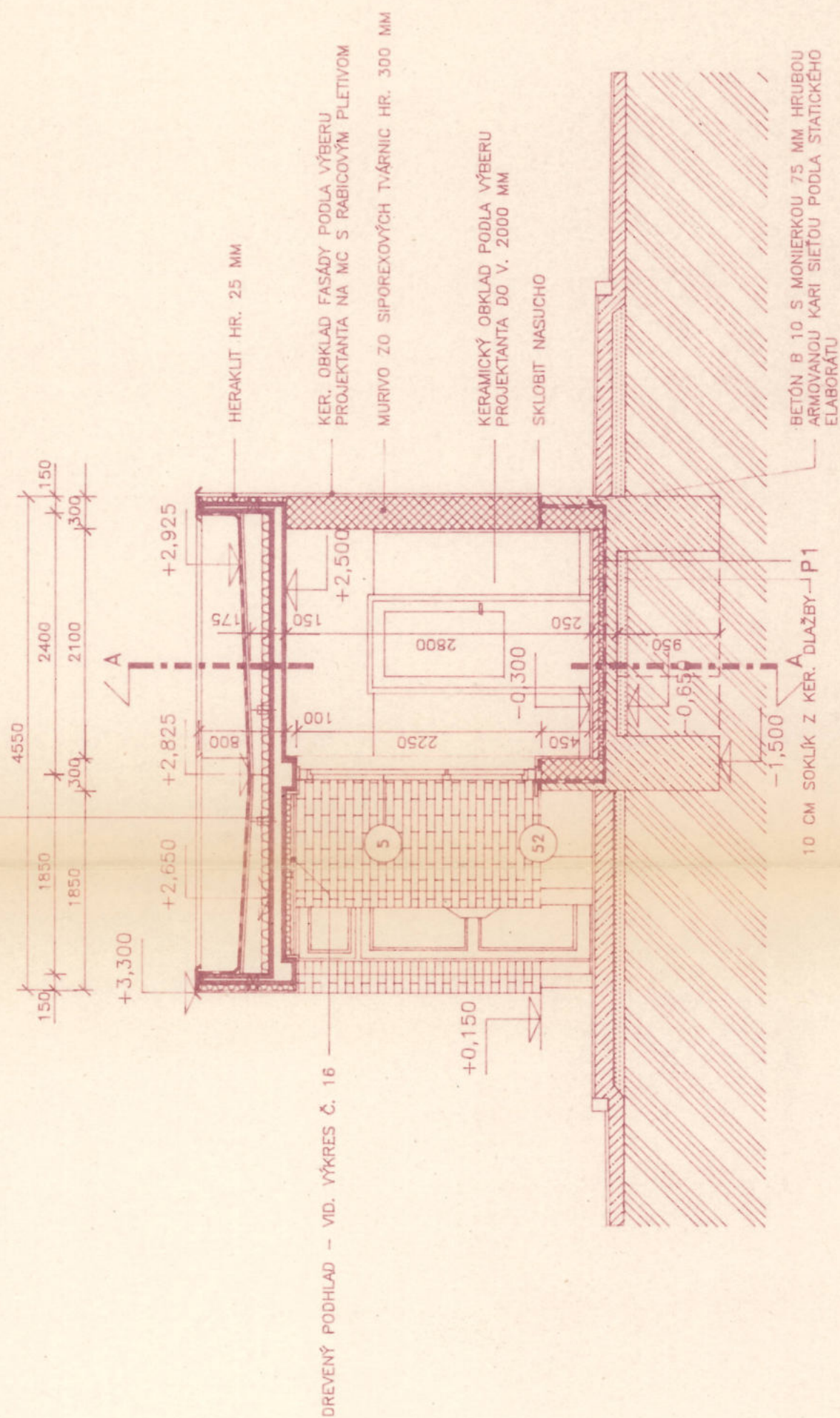

- REFLEXNÝ ASFALTOVÝ NÁTER
- 2 x SKLOBIT NATAVOVANÝ
- SKLOBIT NASUCHO PRIKLINCOVANÝ DO DREV. ZÁKLOPU
- DREVENÝ ZÁKLAP Z DOSÁK 100/25 MM
- OPATRENÝ FUNGICÍDNYM NÁTEROM
- ODVETRANÁ VZDUCHOVÁ VRSTVA 70 — 170 MM
- ROTAFLEX /ALEBO PERLITOVÝ VANKUŠ/ 80 MM
- LEPENKA A 500 H NASUCHO
- ŽELEZOBETÓNOVÁ STROPNÁ DOSKA

$$\pm 0,000 = 187,550 \text{ m.n.m.}$$

AUTORI	ZODP. PROJEKTANT	VYPRACOVAL	<u>ING. ARCH. ŠTEFAN SVETKO</u> ARCHITECTURA, DESIGN, KONZULTACE FIALKOVÉ UDOLIE 17 BRATISLAVA 811 01 TELEFÓN : 374 618	
ING. ARCH. Š. SVETKO	ING. ARCH. Š. SVETKO	ING. ARCH. J. ŽÁKOVSKÁ		
ING. ARCH. R. ŽÁKOVSKÝ	<i>Ing. J. Žakovská</i>			
MIEŠTO STAVBY	BRATISLAVA - STARÉ MESTO			
INVESTOR	DOPRAVNÝ PODNIK BRATISLAVA, Š.P.			
STAVBA	VRÁTNICA D.P.B. - HROBOŽNOVA		STUPEŇ	PROJEKT
			FORMÁT	2 A4
OBJEKT	ARCHITEKTÚRA - 300/1		DÁTUM VYPRAC.	OKT. 1991
OBSAH			MIERKA	č. VÝKR.
REZ C-C			1:50	9